

CONSTRUCTION D'UN ENSEMBLE RESIDENTIEL SEMI COLLECTIVE
 SIS A CHOTRANA . TITRE FONCIER: 54939 TUNIS et 11110 ARIANA

RESIDENCE ASWAR EL GOLF

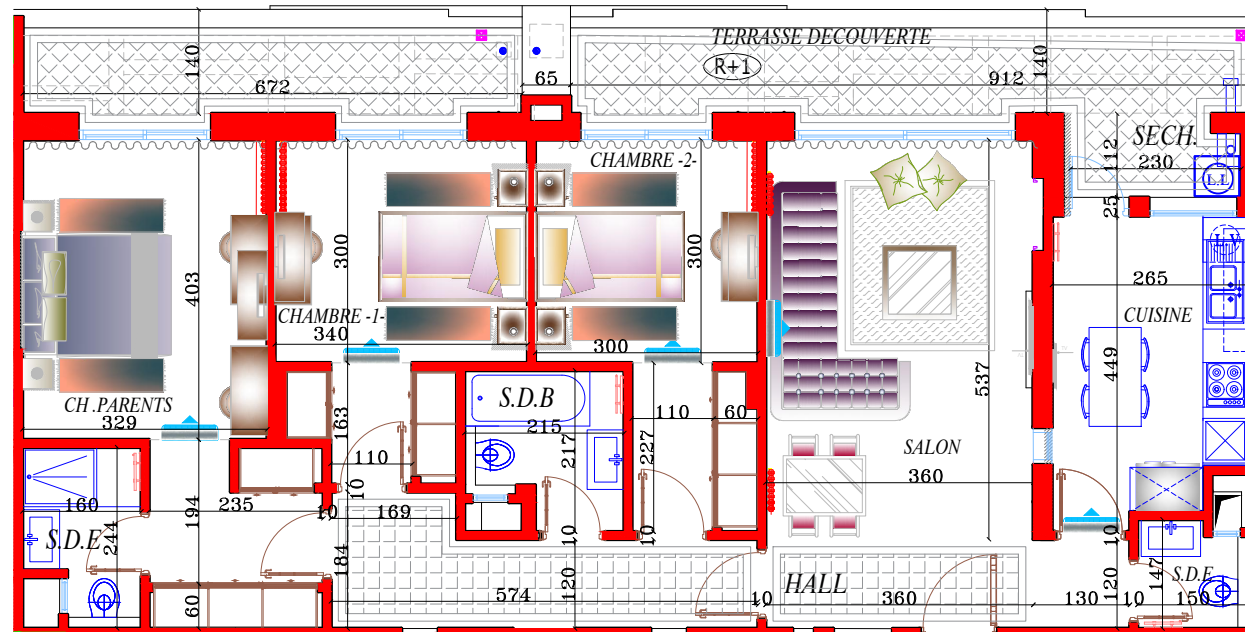
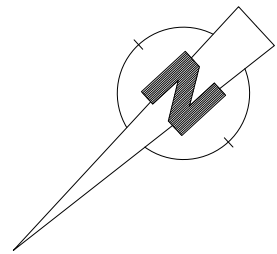

ENTREE

L'ACQUEREUR

LE PROMOTEUR

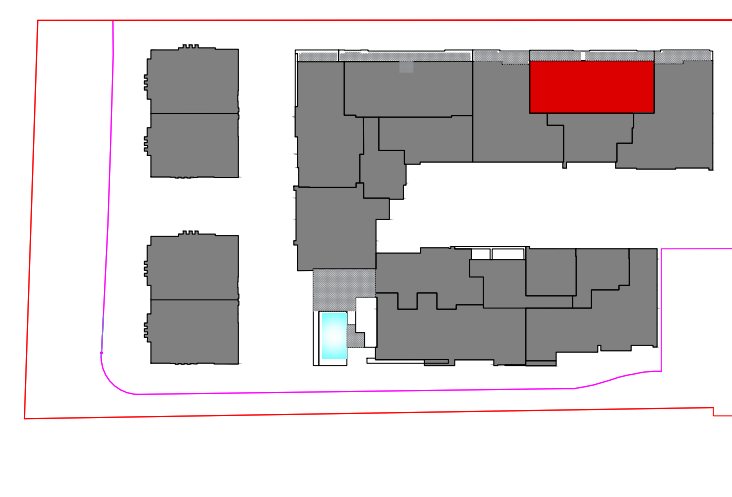
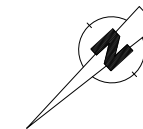

Niveau : DEUXIEME ETAGE
 APPART. (D 22)
 Type : S+3
 S.Couv.+part.intidivise :136.00m²
 Terrasse Decouverte :23.00m²

Maitre d'ouvrage: SOCIETE EL ASSWAR DE PROMOTION IMMOBILIERE

AVENUE 14 JANVIER.IMMEUBLE ESSOUR M3.SFAX EL JADIDA.3003 SFAX
 TEL: 74.406.179-FAX: 74.402.821.Email: info.essour@laposte.net

Ech 1/100

Maitre d'oeuvre :ABID NIZAR Rue la Feuille d'érable, les berges du lac II, 1053 TUNIS Résidence "OMEGA CENTER" C25 7ème étage TEL:71.268.384_71.268.385 FAX:71.268.387 Email: nizabid.arch@planet.tn

MOALLA FIRAS AVENUE 14 JANVIER IMMEUBLE ESSOUR M1.3003 SFAX TEL/FAX: (74) 417.275- Email: moalla.firas@yahoo.com